Transparencia Presupuestaria

Los 7 roles que cumple el Sector Público

PARA HACER FUNCIONAR UNA SOCIEDAD

Asignar recursos a instituciones a través de **un presupuesto público**, para prestar **servicios a la población.**

Prestar bienes y servicios en cada rincón del país.

Crear y mantener un entorno pacífico donde **las personas se sientan seguras.**

Establecer leyes en favor de la convivencia ciudadana.

Gestionar la economía para **garantizar precios dignos**.

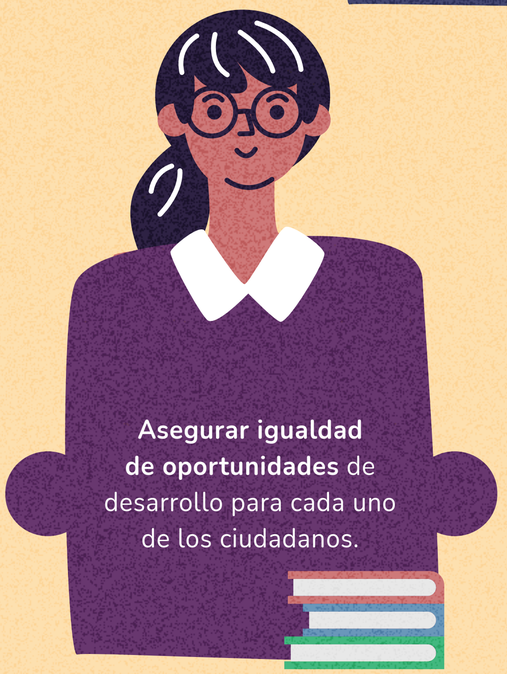

Asegurar igualdad de oportunidades de desarrollo para cada uno de los ciudadanos.

Recolectar fondos para financiar los bienes y servicios que se prestan a la ciudadanía.

Fuente: *Ministerio de Finanzas Públicas*

Al recolectarse impuestos estos se convierten en recursos públicos.