

# INGRESOS TRIBUTARIOS

## ¿CUÁLES SON Y PARA QUÉ SE USAN?

Los ingresos tributarios son una de las principales fuentes de recursos con que cuenta el Estado para generar los bienes y proveer los servicios que requiere la población.

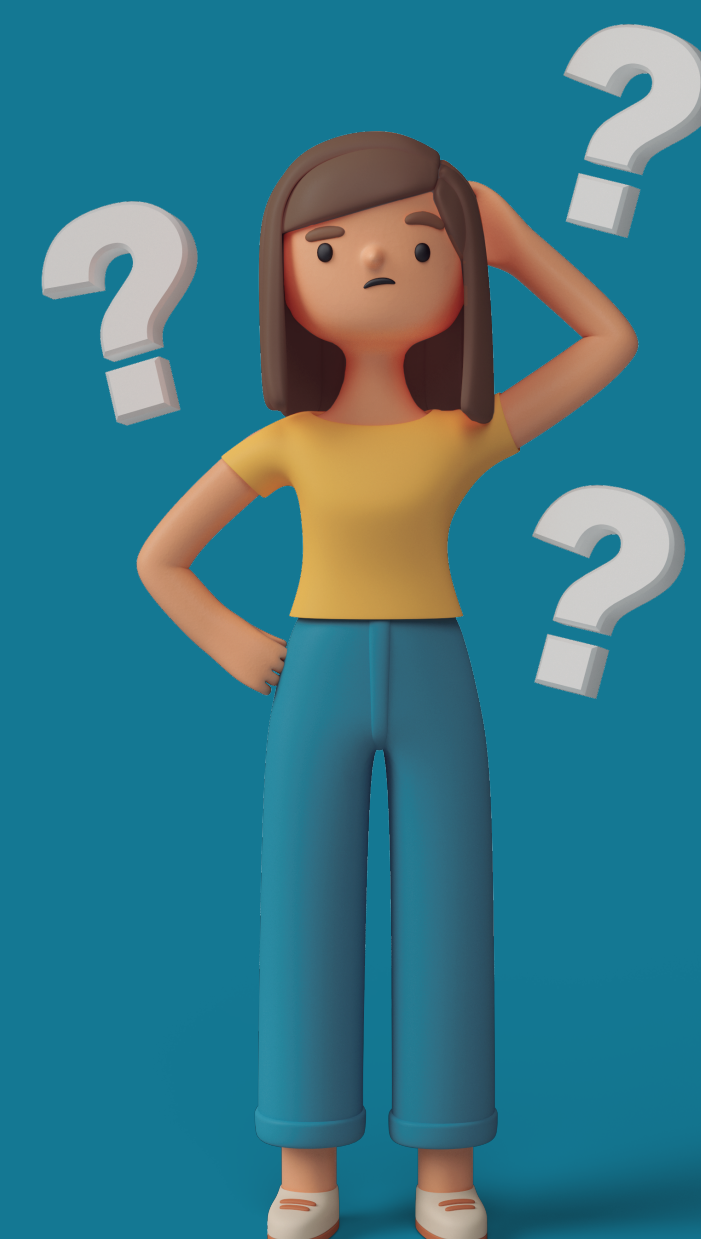

<b>Nombre del Impuesto</b> 	<b>¿Qué es?</b> 	<b>Importancia de contribuir</b> <b>¿En qué se emplea?</b> 
<b>Impuesto al Valor Agregado (IVA).</b>	Es el <b>impuesto</b> que más <b>ingresos genera</b> para el Estado y lo <b>paga</b> toda <b>persona que compra</b> algún <b>bien</b> o <b>servicio</b> ( <b>12%</b> sobre el valor de cada producto).	<b>3.5%</b> ejecución de Programas y proyectos de <b>educación, salud e infraestructura.</b> <b>1.5%</b> Financiar <b>gastos sociales</b> en materia de <b>seguridad alimentaria.</b> <b>7%</b> Fondo común para el <b>presupuesto de la Nación.</b>
<b>Impuesto Sobre la Renta (ISR).</b>	Recae sobre las <b>rentas</b> o <b>ganancias</b> que obtengan las <b>personas individuales, jurídicas</b> (empresas) <b>entes</b> o <b>patrimonios</b> nacionales o extranjeros (deben retener entre el <b>5 y 7%</b> ).	Los <b>Fondos</b> se <b>distribuyen</b> entre <b>ministerios, secretarías y dependencias estatales</b> , para el <b>Presupuesto de Ingresos y Egresos.</b>
<b>Impuesto Específico a la Primera Matrícula de Vehículos Terrestres (IPRIMA).</b>	Impuesto para <b>vehículos terrestres</b> que sean <b>nacionalizados, se ensamblen</b> o <b>produzcan</b> en el <b>territorio nacional</b> (el impuesto se calcula basándose en el valor consignado de la factura original).	Se <b>depositan</b> en el <b>fondo común</b> del Estado para después <b>distribuirse</b> entre ministerios, <b>secretarías y dependencias estatales.</b>
<b>Impuesto sobre circulación de vehículos marítimos, terrestres y aéreos.</b>	Éste Impuesto se <b>genera</b> para los <b>propietarios</b> con <b>circulación de vehículos</b> en territorio, <b>espacio aéreo</b> y aguas nacionales.	<b>50%</b> a las <b>municipalidades</b> del país. <b>40%</b> Fondo <b>común</b> del Estado. <b>10%</b> departamento de <b>tránsito</b> de la <b>policía</b> para mantenimiento.
<b>Impuesto sobre la distribución de bebidas alcohólicas destiladas, cervezas y otras bebidas fermentadas.</b>	Se establece un <b>impuesto</b> sobre la <b>distribución</b> de bebidas alcohólicas destiladas <b>cervezas</b> y <b>bebidas fermentadas</b> en el <b>territorio nacional.</b>	<b>15%</b> para <b>programas</b> de <b>salud sexual</b> y reproductiva, <b>planificación familiar</b> y problemas de alcoholismo.
<b>Impuesto al tabaco y sus productos.</b>	Éste impuesto lo <b>deben pagar</b> los <b>fabricantes</b> e <b>importadores</b> de <b>cigarrillos</b> fabricados a máquina, <b>nacionales</b> o <b>importados.</b>	<b>Financiamiento</b> al <b>Presupuesto</b> del <b>sector salud.</b>
<b>Impuesto a la distribución de petróleo y derivados.</b>	Es la <b>contribución</b> que recae sobre el <b>petróleo crudo</b> y los <b>combustibles</b> derivados del <b>petróleo</b> tanto de origen importado como de producción nacional, procesados en el país, que sean <b>distribuidos dentro del territorio nacional.</b>	<b>Q0.10</b> por galón superior y regular, va a la <b>municipalidad de Guatemala.</b> <b>Q0.20</b> por galón superior y regular, va al resto de las <b>municipalidades del país.</b> <b>Q1.00</b> por galón de gasolina y diésel, va al <b>Ministerio de Comunicaciones</b> para <b>conservación</b> y <b>mejora</b> de la red de carreteras y caminos rurales.
<b>Impuesto Único Sobre Inmuebles (IUSI).</b>	Es la <b>contribución anual</b> que realizan los <b>dueños de inmuebles</b> ubicados en el territorio nacional al <b>Estado.</b> Sean estos <b>rústicos, rurales</b> o <b>urbanos.</b>	Del <b>impuesto recaudado</b> por el Ministerio de Finanzas Públicas, se distribuye: <b>(25%) para el Estado y (75%) para las municipalidades</b> , en donde esté ubicado el inmueble. A las <b>municipalidades</b> que <b>poseen la capacidad técnica y administrativa</b> para cobrar el impuesto, les corresponde el <b>(100%) de lo recaudado.</b>
<b>Impuesto de salida del país.</b>	<b>Todas</b> las personas que <b>salgan del país</b> deben pagar un impuesto: Por vía <b>aérea</b> el monto es el <b>equivalente</b> a treinta dólares de los Estados Unidos de América <b>(US\$30.00).</b> Por vía <b>marítima</b> el <b>equivalente</b> a diez dólares de Estados Unidos de América <b>(US\$10.00)</b> cada persona que viaje.	Del <b>impuesto de salida</b> por <b>vía aérea</b> , se distribuye: <b>32%</b> Ministerio de Educación; <b>33%</b> Instituto Guatemalteco de Turismo; <b>27%</b> Dirección General de Aeronáutica Civil; <b>4.0%</b> Ministerio de Cultura y Deportes; y <b>4.0%</b> Consejo Nacional de Áreas Protegidas. Del <b>impuesto de salida</b> por la <b>vía marítima</b> , se distribuye: <b>75%</b> Instituto Guatemalteco de Turismo, INGUAT; <b>15%</b> Ministerio de Cultura y Deportes; y <b>10%</b> Consejo Nacional de Áreas Protegidas.



Contribuye con los impuestos que por ley te corresponden, ya que permiten al Estado responder a las necesidades de la población.

Fuente: Elaboración propia a partir del documento "El ABC de los impuestos", SAT.